

➤ Contexto

➤ Planejamento

➤ Execução



## Projeto: SINALIZA SERRA DO ITAQUERI

- A primeira proposta de sinalização surge no Plano Regional Serra do Itaqueri **2013**.
- Reaparece no plano de **2017**.

*“Implantar sinalização turística nas rodovias do entorno aos municípios da RT Serra do Itaqueri”.*

- Oportunidade surge em **2024**. O prefeito João Victor e Cesar secretário de turismo de Águas de São Pedro apresentam a RT Serra do Itaqueri ao deputado estadual Lucas Bove que articulou um recurso junto à Fundação Florestal,

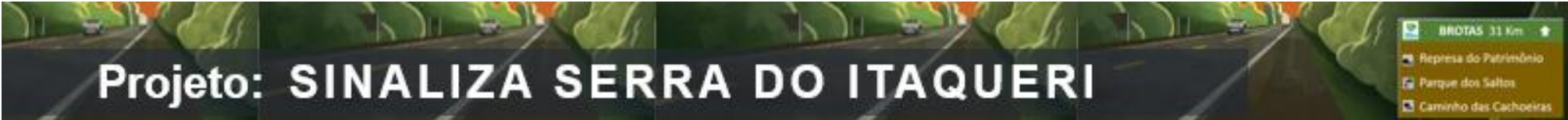

## Projeto: SINALIZA SERRA DO ITAQUERI

- Reunião preliminar com Fundação Florestal
- Orientações iniciais para o desenvolvimento do projeto
- Proposta de elaborar o projeto no Grupo Governança da Serra do Itaqueri
- Primeira reunião agendada para 16/07/24

## DIRETIZES PARA A CONSTRUÇÃO DO PROJETO

- Elaborar placas no **padrão internacional**
- Considerar uma placa para ser colocada no **marco zero** de cada cidade da Serra.
- Colocar placas, fundamentalmente, próximo a **atrativos mobilizadores**.
- **Primar pela identidade** da região turística da Serra do Itaqueri considerando as principais características e atrativos

## DIRETIZES PARA A CONSTRUÇÃO DO PROJETO

- **Inserir** a identidade visual da Região Turística — **logo da S.I.** — em todas as placas e incluir o logo da Fundação Florestal onde for possível.
- Pensar na visão do turista sempre que for pensar na criação de uma placa.
- Elaborar uma placa para cada município que sinalize todas as cidades da Serra.

## ORIENTAÇÕES DA FUNDAÇÃO FLORESTAL

- A RT Serra do Itaqueri faz o levantamento do **número** de **placas** e define o **Layout** das considerando o Guia Brasileiro de Sinalização Turística.
- O **projeto atenderá SOMENTE** ao **território** onde a **APA** – Cuesta Corumbataí e Piracicaba Juqueri – Mirim abrange. Inclui territórios dos seguintes **municípios**: Rio Claro, Corumbataí, Ipeúna, Itirapina, Charqueada, São Pedro, Santa Maria, Torrinha, Brotas, São Carlos e Analândia.

## ORIENTAÇÕES DA FUNDAÇÃO FLORESTAL

- Não entram no projeto da Fundação Florestal os municípios Águas de São Pedro, Dourado, Piracicaba, Limeira.
- Pontuar os locais das placas com localização georeferenciada.
- Projeto não tem valor pré-definido.
- Data prevista para entrega do pré-projeto 25/08/2024.



## UMA PROPOSTA

- Cesar, Jorge e Luciana propõem uma **placa** com os **nomes dos municípios** da RT para ser instalada em **58 pontos** nas estradas que passam pelos municípios da Serra do Itaqueri e que ao mesmo tempo estão localizados na APA – Cuesta Corumbataí e Piracicaba Juqueri – Mirim.



# Projeto: SINALIZA SERRA DO ITAQUERI

BROTAS 31 Km  
Represa do Patrimônio  
Parque dos Saltos  
Caminho das Cachoeiras

PLANEJAMENTO

13/08/24

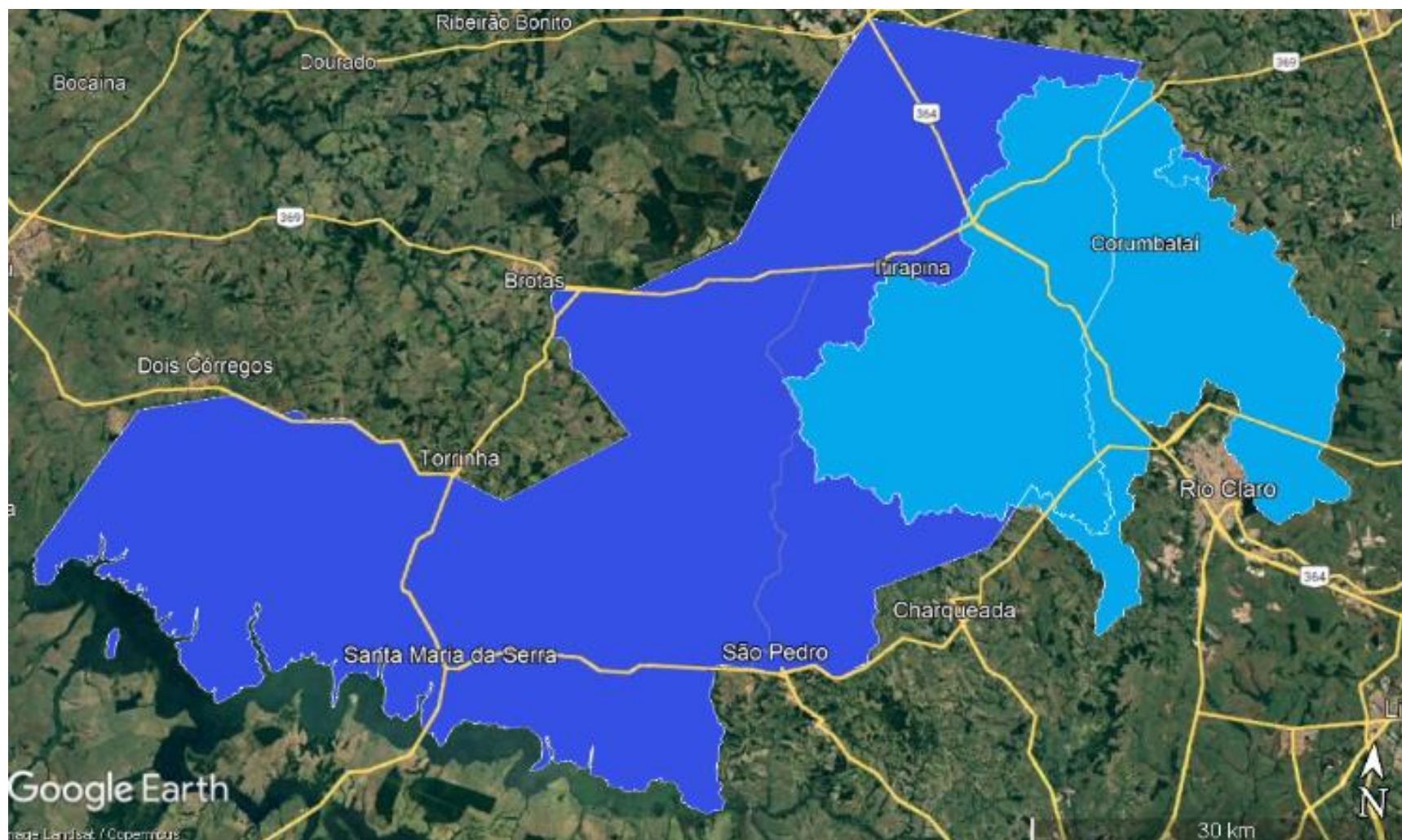

Mapa (em azul) da **APA – Cuesta Corumbataí e Piracicaba Juqueri – Mirim** com as estradas sobrepostas, que passam pelos municípios da Serra do Itaqueri.



# Projeto: SINALIZA SERRA DO ITAQUERI

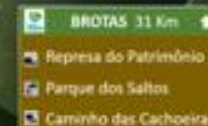

PLANEJAMENTO

13/08/24



## A Região Turística lhe dá as boas-vindas

Águas de São Pedro - Analândia - Brotas - Charqueada - Corumbataí -  
Dourado - Ipeúna - Itirapina - Limeira - Rio Claro - Santa Maria - São  
Carlos - São Pedro - Piracicaba - Torrinha



Você está numa Área de  
Preservação Ambiental



Secretaria do Meio  
Ambiente



Medidas de referência: 4m de largura X 2,5 m de altura



# Projeto: SINALIZA SERRA DO ITAQUERI

PLANEJAMENTO

13/08/24

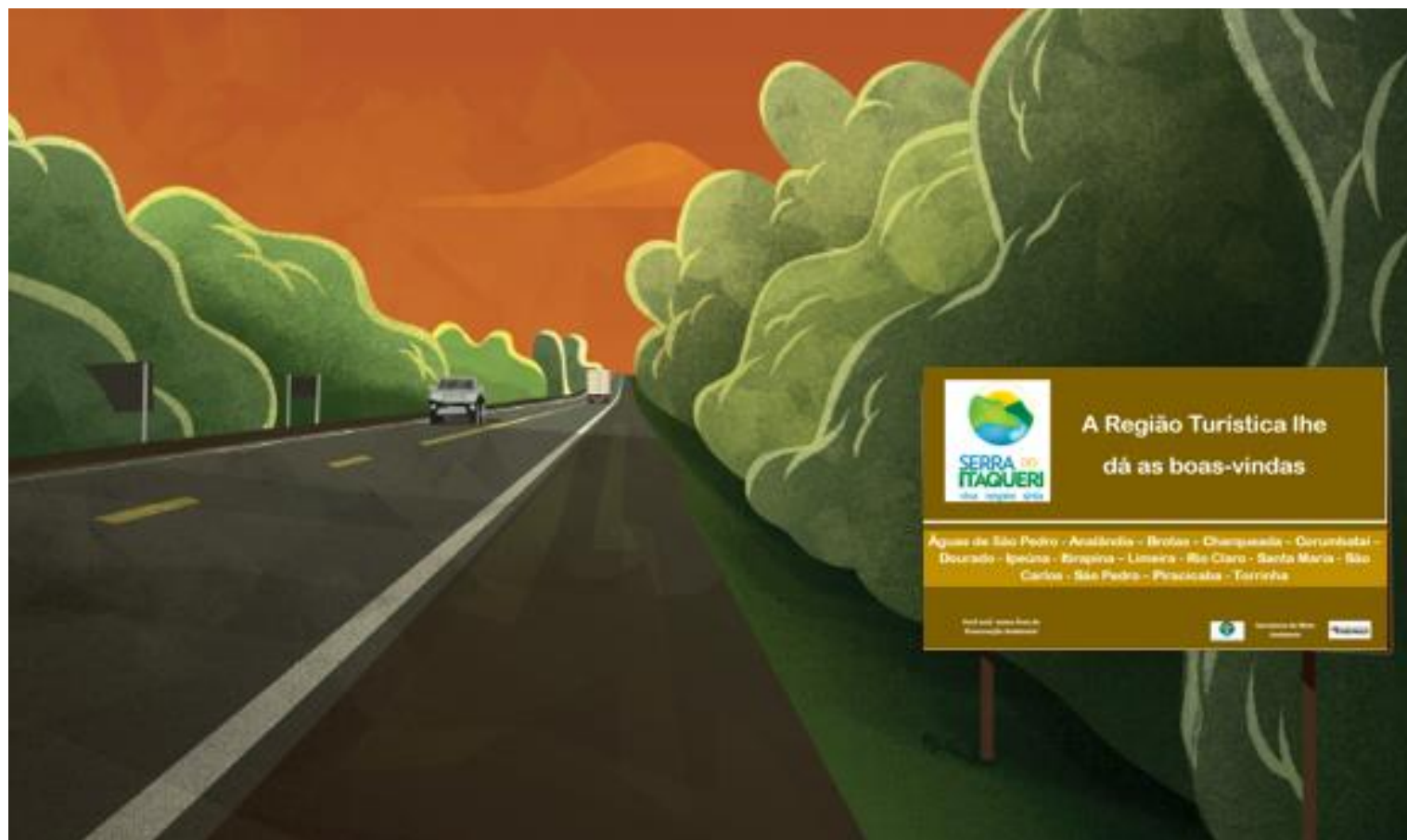

Proposta 58 placas / pontos de divulgação



## A Região Turística lhe dá as boas-vindas

Águas de São Pedro - Análândia - Brotas - Chiquerópolis - Corumbataí -  
Dourado - Ipeúna - Itapetininga - Limeira - Rio Claro - Santa Maria - São  
Carlos - São Pedro - Piracicaba - Tietê

Projeto Serra do Itaquari  
Secretaria de Meio Ambiente



Secretaria de Meio Ambiente



## UMA PROPOSTA

- Cada município deverá encaminhar até 4 placas com o nome de 3 atrativos cada uma.
- Os municípios podem repetir o nome dos atrativos e propor de forma autônoma o que desejarem. Exemplo

# Projeto: SINALIZA SERRA DO ITAQUERI

PLANEJAMENTO

16/08/24

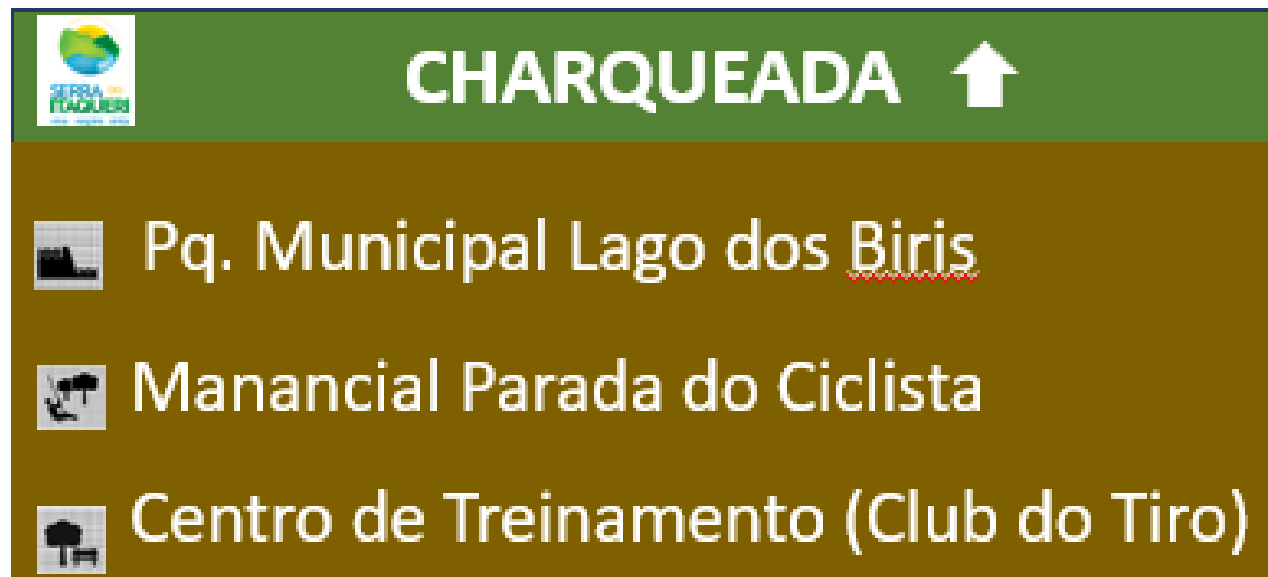

Medidas de referência: 2,5 de largura X 1,2 m de altura

Propostas 34 placas





## CHARQUEADA



Pq. Municipal Lago dos Biris



Manancial Parada do Ciclista



Centro de Treinamento (Club do Tiro)





**A proposta  
foi enviada  
em  
29/08/24**

➤ A Fundação Florestal apontou os locais onde as placas propostas ficaram fora do limite da APA.

## PROXIMOS PASSOS

- Reunir-se com a Fundação para indicar a localização certa (previsão 20/08)
- Aguardar novas orientações da Fundação